

9.2 CENTRAL DE GLP

CENTRAL		
Quantidade de recipientes		04
Capacidade volumétrica individual		45 kg
Capacidade volumétrica total		180 kg
Divisa de propriedades		Sim
Entre recipientes		Não se aplica
Aberturas abaixo da descarga da válvula de segurança		>7m
Fontes de ignição		1,0m
Portas e janelas		>7m
Produtos tóxicos, perigosos, inflamáveis e chama aberta		Não se aplica
Materiais combustíveis		Não há proximidades
Estocagem de oxigênio		Não se aplica
Estocagem de hidrogênio		Não se aplica
Redes elétricas	Nível de tensão	220w
	Distância	>20m
	Tempo de resistência	2 horas
	Altura	2,0m
Parade	Distância do recipiente	> 10m
	Comprimento	2,80 x 1,05m
Quantidade e capacidade dos extintores		01 extintor PQS 20kg

9.3 REDE DE DISTRIBUIÇÃO INTERNA DE GLP

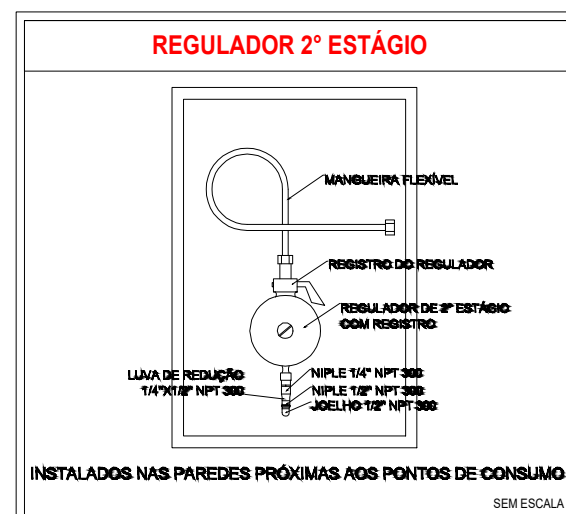

1 Detalhe "B"
ESCALA: S/E

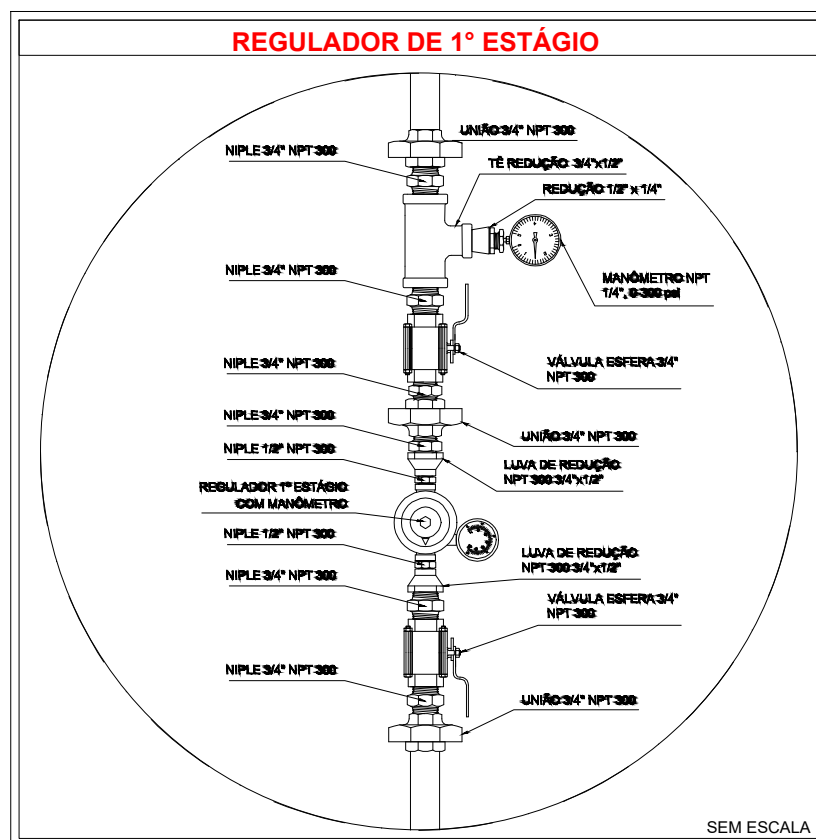

2 Detalhe "A"
ESCALA: S/E

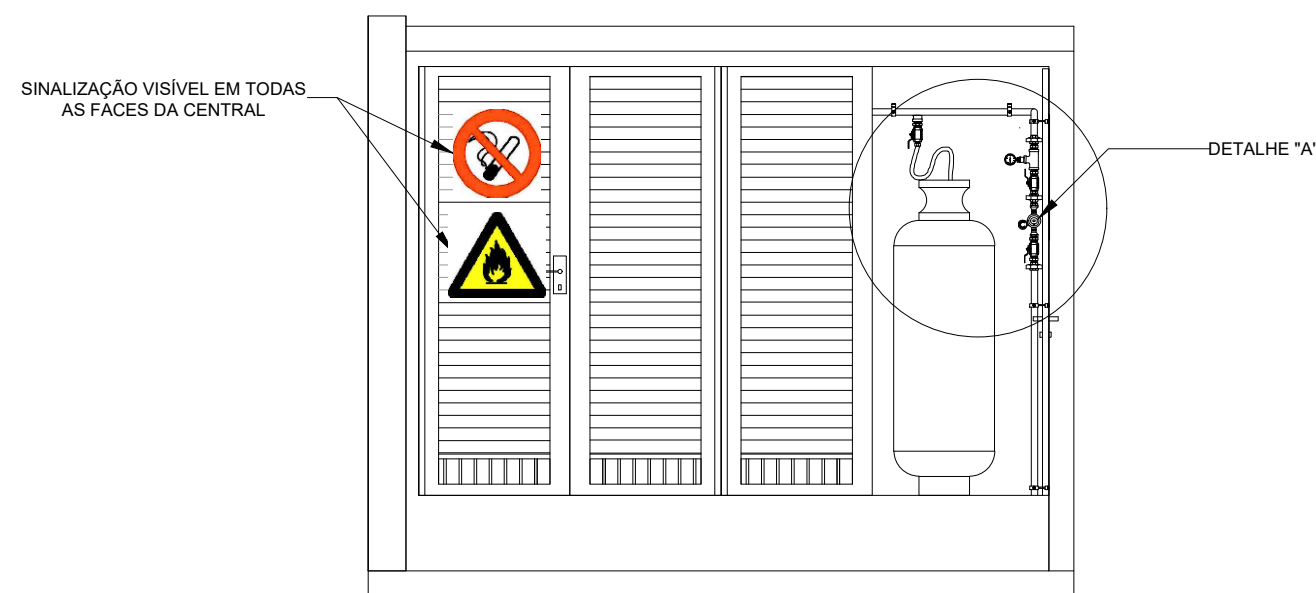

VISTA FRONTAL

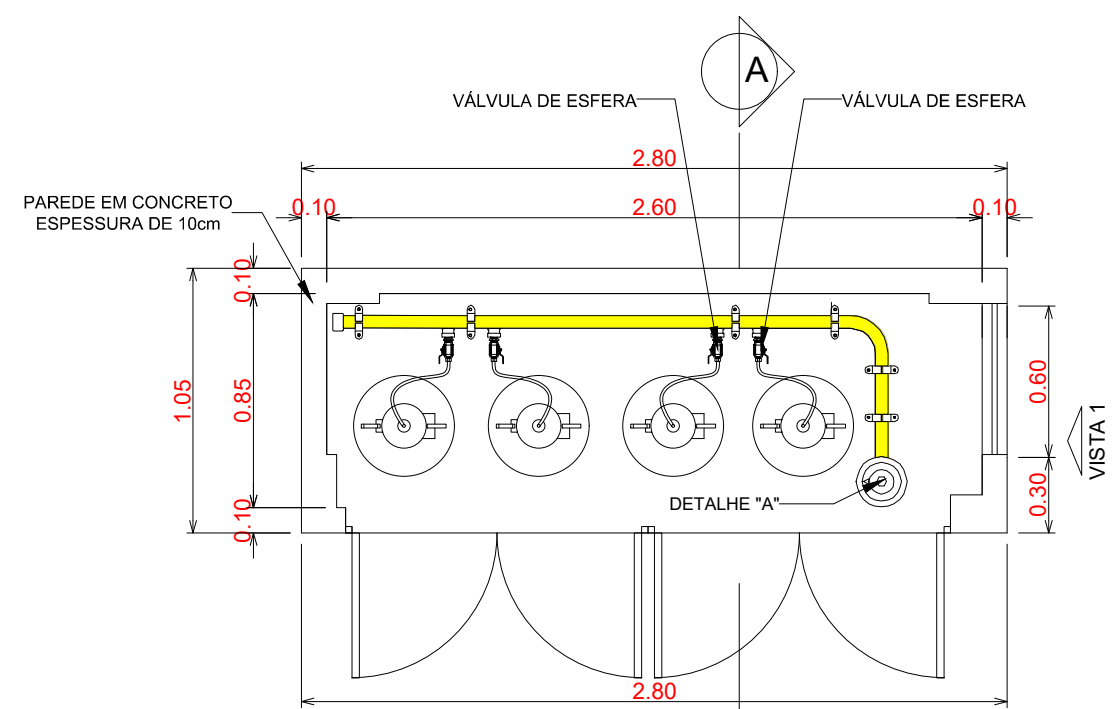
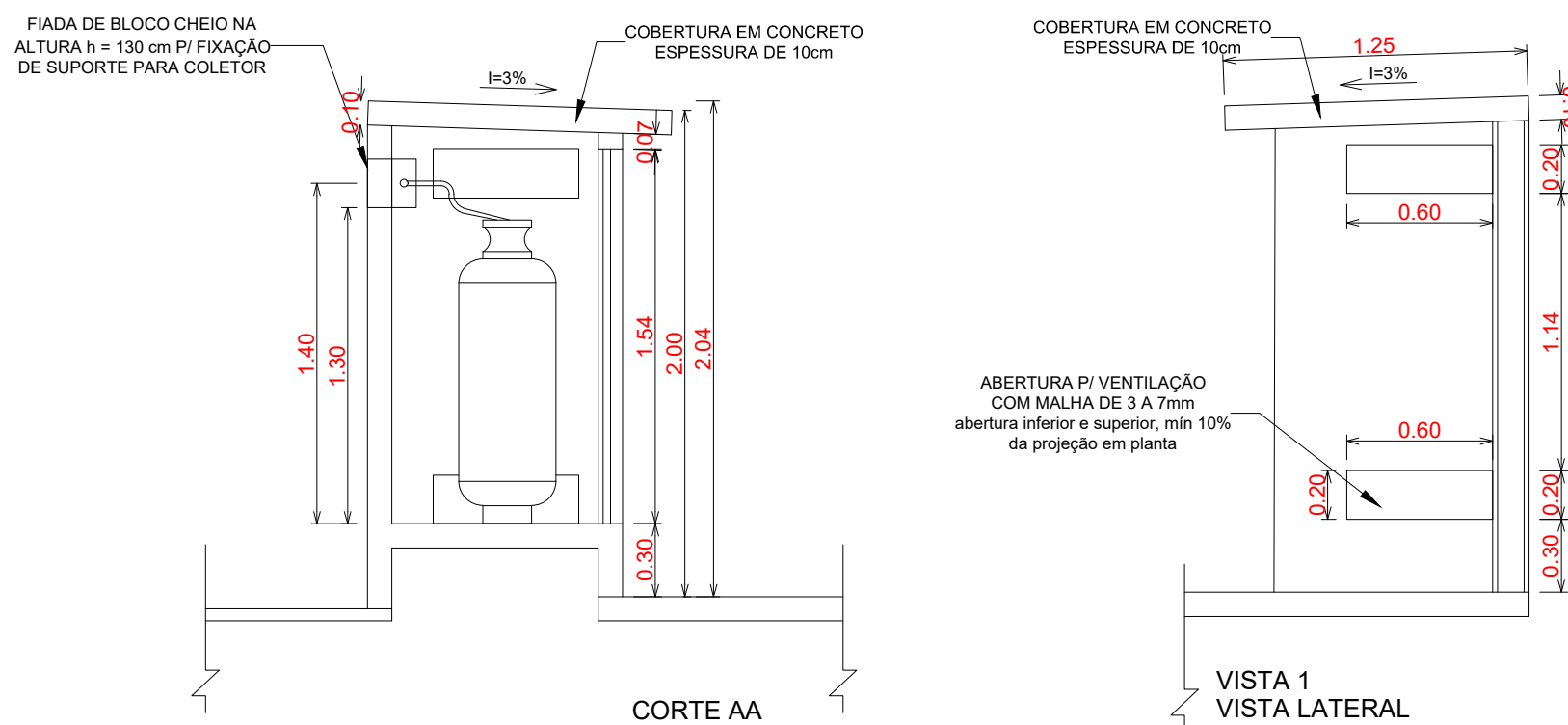

3 Detalhe central do GLF

	FLANGE CEGO
	REGULADOR DE PRESSÃO
	FILTRO "Y"
	VÁLVULA ESFÉRICA
	TAMPAO CAPS
	PLUG BOJAÓ
	LUVA DE REDUÇÃO
	LINEAO

REDE PRIMÁRIA - ENTRE REGULADORES DE 1º E 2º ESTÁGIO = 150 kPa
REDE SECUNDÁRIA - APÓS REGULADORES DE 2º ESTÁGIO = 5 kPa

OBSERVAÇÕES GERAIS:

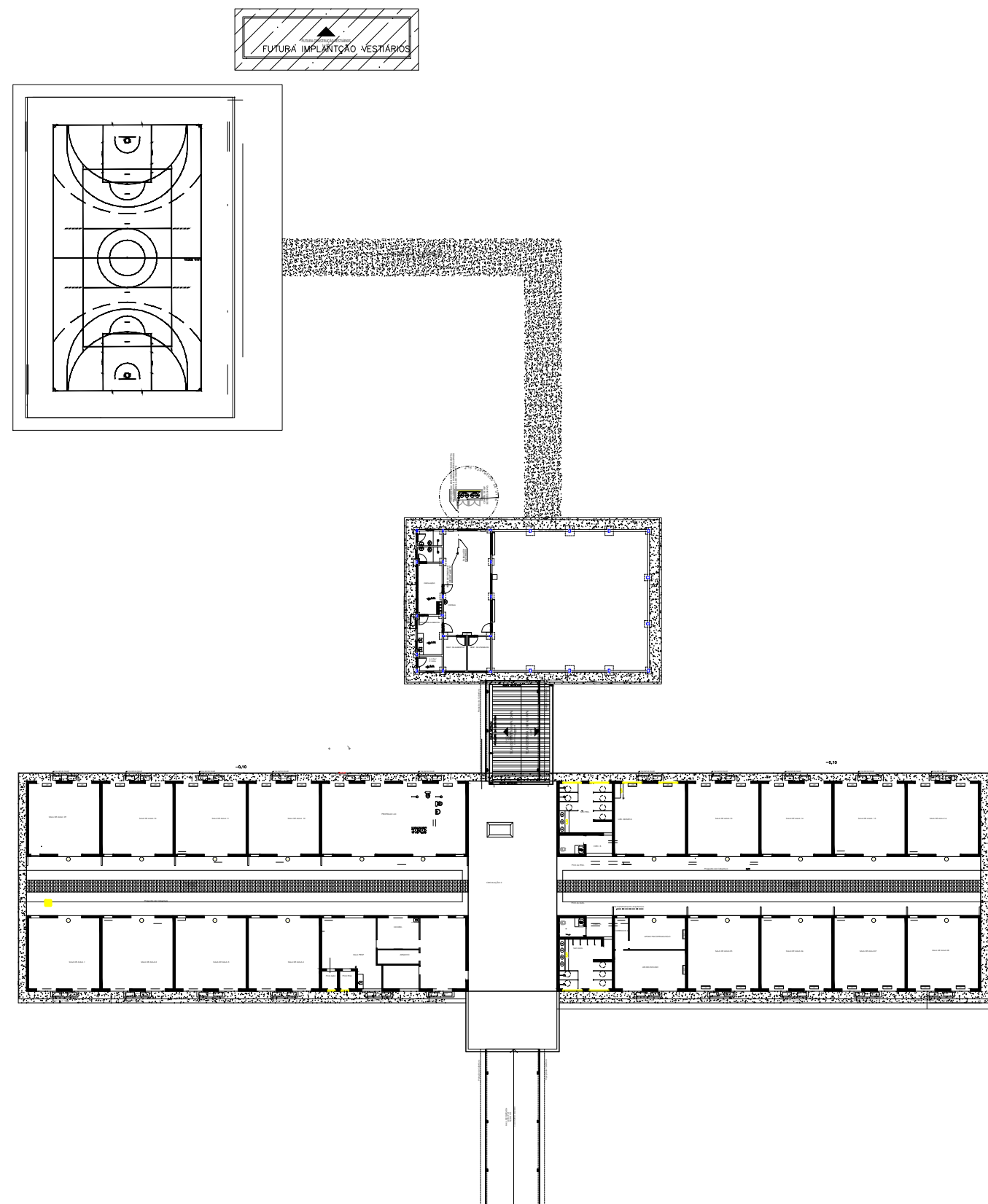
[illegible]

5 Planta baixa - Chave
ESCALA: S/E

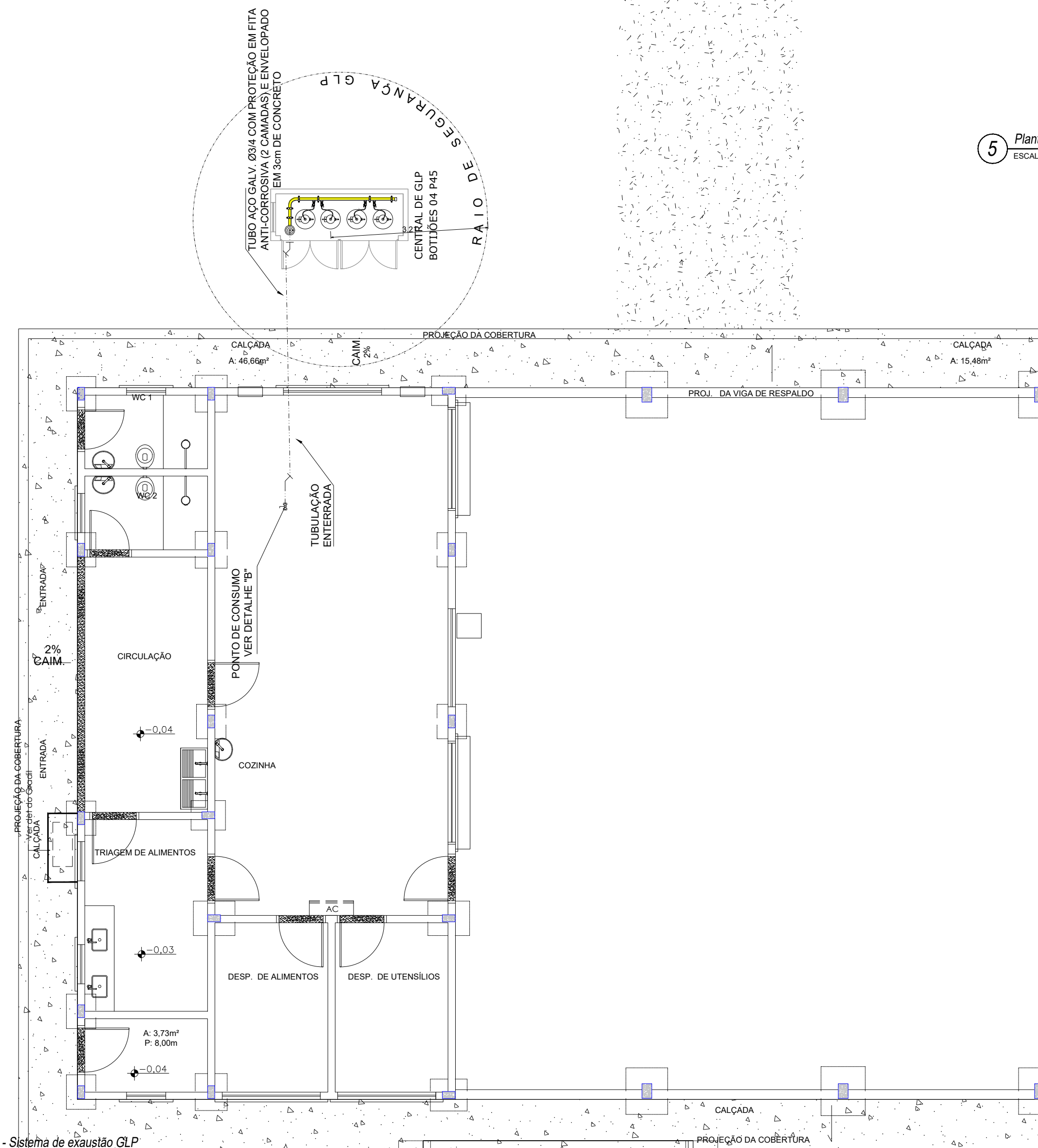

4 Planta baixa - Sistema de exaustão GLF
ESCALA: 1:75

(X) NOVO () ATUALIZAÇÃO DO PSCIP N°: () SUBSTITUIÇÃO DO PSCIP N°:

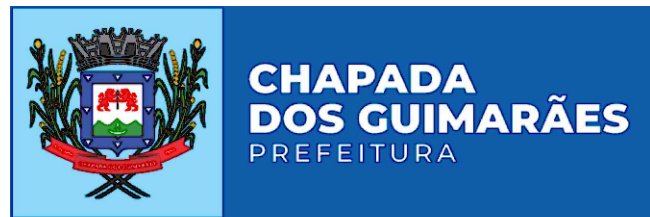

TÍTULO DO DESENHO:
INSTALAÇÃO DE GÁS COMBUSTÍVEL - GLP

OCUPAÇÃO:
EDUCACIONAL E CULTURA FÍSICA, DIVISÃO: E-1, DESCRIÇÃO: ESCOLA EM GERAL

RAZÃO SOCIAL:
PREFEITURA MUNICIPAL DE CHAPADA DOS GUIMARÃES

NOME FANTASIA:
ESCOLA MUNICIPAL MODELO PADRÃO

CNPJ:
03.507.530/0001-19

ENDEREÇO:
AVENIDA ARICA, CEP: 78195-00 CHAPADA DOS GUIMARÃES -MT

RESPONSÁVEL TÉCNICO:

JONATAN MILLER DE SOUZA FREITAS
ENGENHEIRO ELETRICISTA E SEGURANÇA DO TRABALHO
CREA: 121.506.818-2

DATA DE ENTREGA:
10/05/2021

ESCALA:
INDICADA

REVISÃO:
1º - 00/00/0000

PRANCHA

GLP 01/01